

VERBUM | PUBLIC RELATIONS

WODAM  
COMUNICACIÓN INTEGRAL

# REPORTE PRENSA

## *SEPTIEMBRE 2024*



ASOCIACION ARGENTINA DE  
MEDICINA RESPIRATORIA

---

# ANÁLISIS DE PRENSA

Debido a la gran cantidad de publicaciones obtenidas mensualmente, en el siguiente reporte se visualizan las gestiones destacadas. Para acceder al informe detallado de todas las repercusiones obtenidas, le invitamos a [ingresar aquí](#) (no incluye publicaciones de TV y radio).

**110**

PUBLICACIONES



**18**

GESTIONES



**63,5**

millones

AUDIENCIA



# TEMATICAS DEL MES

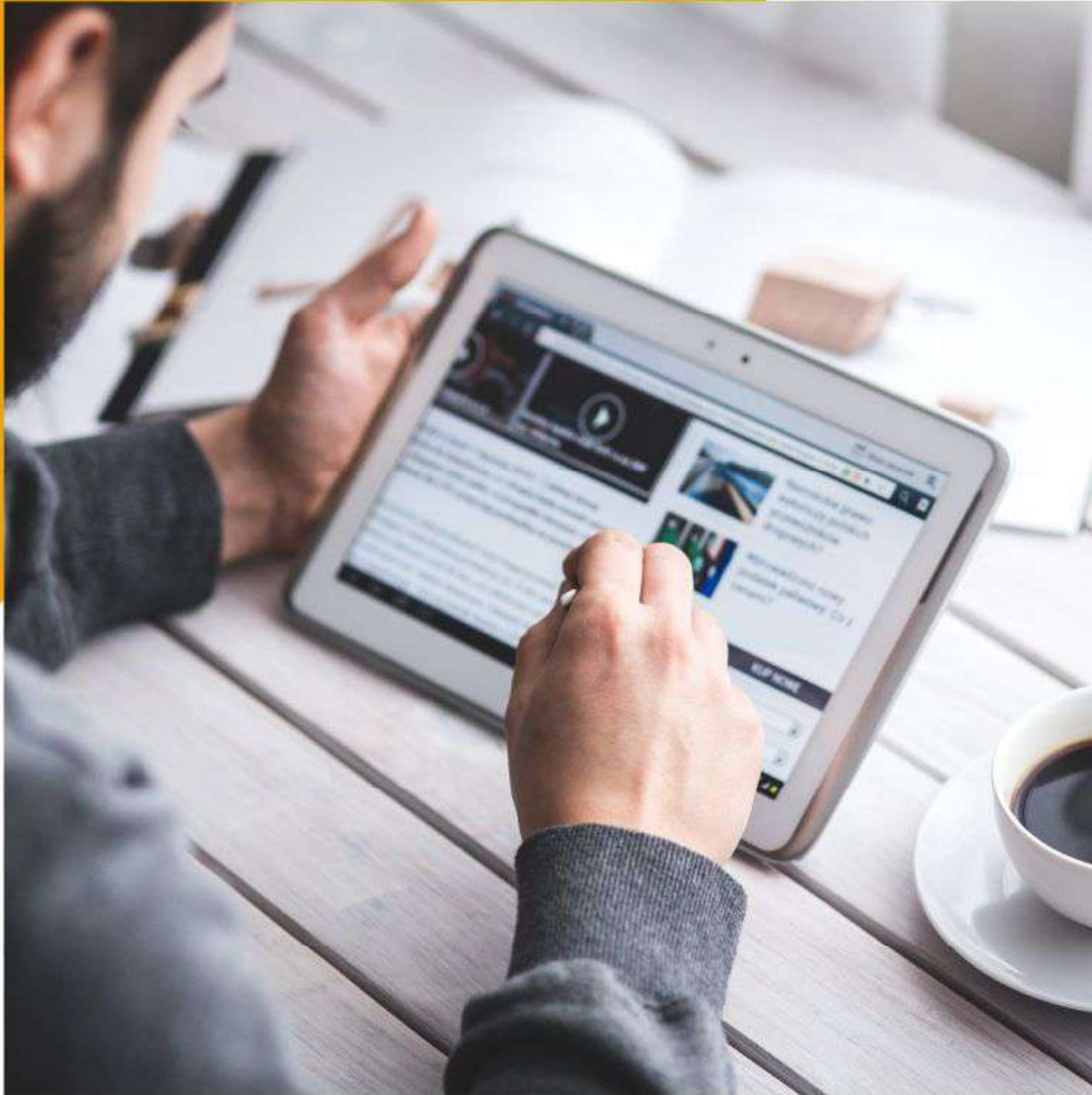

- **Fibrosis Pulmonar Idiopática: Entendiendo una enfermedad silenciosa.**
- **Fibrosis Quística: Un desafío que se enfrenta con esperanza.**
- **Incendios forestales, aumenta la preocupación por la salud respiratoria.**

# GESTIONES

---

1. TV Pública. Televisión Pública Noticias. Entrevista al Dr. Carlos Brescasin. Tema: Incendios forestales
2. América TV. América Noticias. Entrevista al Dr. Sergio Zunino. Tema: Incendios forestales
3. Canal 9. Noticiero. Entrevista al Dr. Sergio Zunino. Tema: Incendios forestale
4. Infobae. Entrevista a la Dra. Laura Pulido. Tema: Tos persistente en primavera
5. Infobae. Entrevista al Dr. Sergio Zunino. Tema: Incendios forestales
6. Clarín. Entrevista a la Dra. Laura Pulido. Tema: tos persistente en primavera
7. La Nación. Entrevista al Dr. Sergio Zunino. Tema: Incendios forestales
8. LN+. Entrevista al Dr. Walter Mattarucco. Tema: Actualidad
9. Radio Nacional. Entrevista al Dr. Sergio Zunino. Tema: Incendios forestales

# GESTIONES

---

11. Onda Verde. Entrevista al Dr. Sergio Zunino. Tema: Incendios forestales
12. Unife TV y cn23. Entrevista al Dr. Oscar Rizzo. Tema: Incendios forestales
13. Unife TV y cn23. Entrevista al Dr. Oscar Rizzo. Tema: Incendios forestales
14. Radio Ciudadana de Concordia, Entre Ríos. Entrevista al Dr. Sergio Zunino. Tema: Incendios forestales
15. Radio Ciudadana de Concordia, Entre Ríos. Entrevista al Dr. Sergio Zunino. Tema: Incendios forestales
16. Radio Universidad de Chilecito. Entrevista al Dr. Federico Alaimo. Tema: Día Mundial de la Fibrosis Quística
17. Radio Nacional Folklórica. Entrevista al Dr. Carlos Luna. Tema: Alergias
18. TV Pública. Tema: Alergias. Nota presencial, no fue posible conseguir vocero.
19. Telefé. Entrevista a la Dra. Laura Pulido. Tema: Alergias. Cancelaron la entrevista a último momento por temas de agenda.

# REPERCUSIONES DESTACADAS



- **COBERTURA:** NACIONAL
- **ORIGEN:** ENTREVISTA
- **TIPO DE MEDIO:** TV
- [VER ENTREVISTA](#)



## "Lluvia Negra", sus consecuencias y las recomendaciones para hacerle frente

Los consejos fueron dados a conocer por la Asociación Argentina de Medicina Respiratoria (AAMR).



Escuchar el artículo dando click al reproductor:



- **COBERTURA:** NACIONAL
- **ORIGEN:** COMUNICADO DE PRENSA
- **TIPO DE MEDIO:** ONLINE
- **FECHA:** 10/09/2024
- **VAP:** \$238,856
- [VER PUBLICACIÓN COMPLETA](#)







- **COBERTURA:** NACIONAL
- **ORIGEN:** ENTREVISTA
- **TIPO DE MEDIO:** TV
- [VER ENTREVISTA](#)





- **COBERTURA:** NACIONAL
- **ORIGEN:** ENTREVISTA
- **TIPO DE MEDIO:** TV
- [VER ENTREVISTA](#)





- **COBERTURA:** NACIONAL
- **ORIGEN:** ENTREVISTA
- **TIPO DE MEDIO:** TV
- [VER ENTREVISTA](#)



**Alergias: hay más casos y se suma un virus respiratorio**

Toses, estornudos, congestión nasal, lagrimeo. Los cuadros, habituales en esta época de primavera, parecen haberse multiplicado este año. Los síntomas alérgicos, producto del polen de árboles y gramíneas, transportados por el aire en grandes concentraciones, tienen en 2024 una particulari-

dad: el virus sincicial respiratorio, que puede durar entre 3 y 8 días, extendió su propagación y continúa circulando en la atmósfera. Expertos dicen que desde este año hay vacunas específicas, pero que poca gente se las aplicó y que bajó el uso de barbijos y la ventilación de espacios. **p. 32**

- **COBERTURA:** NACIONAL
- **ORIGEN:** COMUNICADO DE PRENSA
- **TIPO DE MEDIO:** SUPLEMENTO
  - **FECHA:** 26/09/2024
  - **VAP:** \$48,048,952

## Los últimos hallazgos de científicos argentinos sobre el tratamiento de la Fibrosis Quística que cambiarán esta enfermedad para siempre

Infobae accedió en exclusiva al documento presentado en la Conferencia de la Sociedad Europea de Fibrosis Quística en Reino Unido y dialogó con los investigadores argentinos de los Hospitales Gutiérrez y Garrahan, sobre los efectos de la triple terapia en pacientes pediátricos. El nuevo escenario en su Día Mundial

Por Daniela Blanco

08 Sep, 2024 00:01 a.m. AR



Guardar



Un estudio de científicos argentinos mostró resultados prometedores de un innovador tratamiento que muestra mejoras significativas en pacientes pediátricos con fibrosis quística (Imagen Ilustrativa Infobae)

Los pacientes que sufren una *Enfermedad Poco Frecuente* (EPoF) atraviesan una larga **odisea diagnóstica** que puede extenderse por años hasta que logran; primero ponerle "nombre y apellido" al malestar físico que padecen; y segundo, acceder al tratamiento correcto.

Lo Último | Argentina

El viceministro de Caputo aseguró que "la solución para la Argentina no es más deuda, sino crecer"



Por qué baja el riesgo país y qué lo hace tan relevante para el mundo financiero

Por segundo mes consecutivo, cayeron las ventas de materiales para la construcción y se frena la recuperación del sector

Cinthia Fernández se alejó de las redes y pidió perdón a sus seguidores: "Tengo mucho dolor"

Universidades: el oficialismo y la oposición se disputan 13 votos que pueden definir si se mantiene o se anula el veto de Milei

Te Recomendamos

1 ¿Problemas para dormir? 10 alimentos altos en melatonina, la hormona del descanso reparador



2 No es con agua caliente: el método seguro para descongelar alimentos en 5 minutos



- **COBERTURA: NACIONAL**
- **ORIGEN: COMUNICADO DE PRENSA**
- **TIPO DE MEDIO: ONLINE**
- **FECHA: 08/09/2024**
- **VAP: \$4,453,511**
- [VER PUBLICACIÓN COMPLETA](#)

infobae

## Alerta por humo en el AMBA y más de 10 provincias: cómo afecta la salud y cuáles son las medidas para protegerse

A causa de los incendios en Bolivia, Brasil y Paraguay el humo alcanza el centro y norte del país. Qué recomienda la Asociación Argentina de Medicina Respiratoria

09 Sep, 2024 11:14 a.m. AR



El humo de los incendios forestales o de vegetación es una mezcla de gases y partículas finas que proceden de la combustión de árboles, plantas, edificios y otros materiales.



Te puede interesar:

Por qué los huracanes son cada vez más devastadores

Durante los últimos días se están desarrollando focos de incendios de vegetación en

### Lo Último | Argentina

Universidades: el oficialismo y la oposición se disputan 13 votos que pueden definir si se mantiene o se anula el veto de Milei



Una nueva encuesta registró una caída en la imagen del presidente Javier Milei

Detuvieron a dos hermanos buscados hace siete años por matar a un policía en Tucumán: se hicieron pastores evangélicos

El economista más escuchado por Milei pronosticó el momento en que el Gobierno cambiará la velocidad en que se mueve el dólar

Las hazañas del Negro Palma, símbolo de una era de talentos que enamoró a Fontanarrosa y grabó su nombre a fuego en Rosario Central

### Te Recomendamos

- 1 VIDEOS y FOTOS del huracán Milton: Así se sintió la fuerza del ciclón en Yucatán, Quintana Roo y Campeche
- 2 "Te hizo un viajero": la broma de Colapinto en TV con Lali Espósito como protagonista
- 3 La decepción de Nati Jota con Gastón Edu: "Empezó

- COBERTURA: NACIONAL
- ORIGEN: COMUNICADO DE PRENSA
- TIPO DE MEDIO: ONLINE
- FECHA: 09/09/2024
- VAP: \$2,276,335
- [VER PUBLICACIÓN COMPLETA](#)

infobae

## Alertas por presencia de humo en 6 provincias y temperaturas de hasta 36 grados: el pronóstico del tiempo hoy

Se encuentran afectadas regiones del norte del país y el Litoral. En Misiones también rige una advertencia por calor extremo y en Entre Ríos se esperan tormentas fuertes con ocasional caída de granizo

11 Sep, 2024 10:11 a.m. AR



Personas observan una capa de humo este martes, en la ciudad de Buenos Aires (Argentina). EFE/ Juan Ignacio Roncoroni

El **Servicio Meteorológico Nacional** (SMN) mantiene hoy una **advertencia por presencia de humo en varias provincias del Litoral y el norte del país**, producto de las emanaciones de los **incendios en Bolivia, Paraguay y Brasil**. Cerca de 4 millones de hectáreas de bosques y pastizales fueron consumidas solo en territorio boliviano.

### Lo Último | Argentina

Ganó 10 millones de pesos en The Floor y descolocó a Guido Kaczka con su estrategia: "Amiga le dicen"



Explosivas declaraciones de Canobbio contra Bielsa en medio del conflicto en la selección de Uruguay: "Si un jefe te humilla, reaccionás"

Gremios del transporte anunciaron un paro de 24 horas para el 30 de octubre: afectaría a trenes, aviones y barcos; la duda son los colectivos

Suben los bonos y el riesgo país perfora los 1.200 puntos por primera vez desde abril

El peronismo cordobés rechazó la candidatura de Cristina Kirchner al PJ: "Nada tenemos que ver con el kirchnerismo"

### Te Recomendamos

1 Era una promesa del fútbol, se hizo adicto, llegó a pesar 40 kilos y vivió bajo un puente: el duro camino para sanar



2 Nació durante la guerra de Malvinas y una prohibición de entonces alteró su vida: la historia de una reparación, 40 años después



- **COBERTURA: NACIONAL**
- **ORIGEN: COMUNICADO DE PRENSA**
- **TIPO DE MEDIO: ONLINE**
- **FECHA: 11/09/2024**
- **VAP: \$2,124,004**
- [VER PUBLICACIÓN COMPLETA](#)

infobae

## Además del humo, rige una alerta amarilla por tormentas en varias provincias

La advertencia alcanza a varias regiones: desde la Costa Atlántica hasta el norte de San Juan. En CABA hay lluvias previstas para las últimas horas del día de hoy

10 Sep, 2024 04:44 a.m. AR



El SMN emitió un alerta amarilla para siete provincias del centro del país (imagen ilustrativa Infobae)

El **Servicio Meteorológico Nacional (SMN)** emitió una **alerta amarilla** por tormentas para el día de hoy para siete provincias del centro del país. En simultáneo, gran parte del territorio nacional se verá afectado por la **lluvia negra** o una cortina de humo, como consecuencia de los incendios que se registran en **Bolivia, Brasil y Paraguay**.

### Lo Último | Argentina

Universidades: el oficialismo y la oposición se disputan 13 votos que pueden definir si se mantiene o se anula el veto de Milei



Una nueva encuesta registró una caída en la imagen del presidente Javier Milei

Detuvieron a dos hermanos buscados hace siete años por matar a un policía en Tucumán: se hicieron pastores evangélicos

El economista más escuchado por Milei pronosticó el momento en que el Gobierno cambiará la velocidad en que se mueve el dólar

Las hazañas del Negro Palma, símbolo de una era de talentos que enamoró a Fontanarrosa y grabó su nombre a fuego en Rosario Central

### Te Recomendamos

1. Era una promesa del fútbol, se hizo adicto, llegó a pesar 40 kilos y vivió bajo un puente: el duro camino para sanar



2. Nació durante la guerra de Malvinas y una prohibición de



- **COBERTURA: NACIONAL**
- **ORIGEN: COMUNICADO DE PRENSA**
- **TIPO DE MEDIO: ONLINE**
- **FECHA: 10/09/2024**
- **VAP: \$1,505,701**
- [VER PUBLICACIÓN COMPLETA](#)

infobae





El humo afecta Posadas (foto) y otros lugares de Misiones desde el viernes. S. 98/UNA

## Consejos de los expertos para evitar un impacto en la salud

Las personas que pueden ser más perjudicadas son aquellas que padecen asma, EPOC u otras enfermedades respiratorias

Lucila Marín  
LA NACION

Los especialistas advirtieron ayer, ante el avance del humo, que podría perjudicar a quienes sufren enfermedades respiratorias.

“La exposición al humo de los incendios forestales en sujetos sanos fundamentalmente va a dar signos y síntomas de irritación de las vías aéreas: tos, aumento de las fleumas, goteo nasal, ardor en los ojos y en la garganta, dificultad respiratoria. Puede haber incluso sibilancias, que son silbidos cuando uno respira, y hasta cefaleas”, resumió Nicolás Albertini, neumólogo del Hospital Austral. En el caso de los pacientes que ya tienen una patología pulmonar preexistente (las dos más frecuentes son asma y EPOC), puede haber “cuadros de exacerbación”, que implican el aumento de los síntomas habituales.

“En el caso del asma, como también del EPOC, va a producir aumento de la tos y de las secreciones respiratorias. Puede generar cuadros broncoobstructivos serios que requieran incluso internación, con aumento de la medicación diaria e hasta con requerimiento de corticoides sistémicos y oxígeno. Siempre es bueno que los pacientes con asma y con EPOC consulten en estos casos con su neumólogo y tengan un plan de acción sobre qué hacer ante el caso de la aparición o del recrudecimiento de los síntomas”, señaló.

“Lo ideal sería evitar la exposición, pero es un poco difícil. Quizás hay algunas medidas generales que pueden ayudar a mitigar el impacto que esto pueda producir. Por ejemplo, evitar hacer una contaminación extra, como puede ser utilizar hornos a leña o calefacción a leña, que eso es a combustión y genera biomasa y aumenta la con-

taminación dentro del hogar. Quizá también el uso de barbijo puede ayudar, el N95 puede ser un poco más efectivo que el quirúrgico, porque no solo disminuye el número de partículas que pueden tener contacto con la vía aérea, sino que también en pacientes asmáticos que son alérgicos disminuye la posibilidad de contacto con alérgenos”, indicó Fernando Ditali, neumólogo del Hospital Británico.

Según difundió la Asociación Argentina de Medicina Respiratoria (AAMR), el impacto del humo es cada vez más visible en salud de la población a través del aumento de hospitalizaciones, visitas al departamento de emergencias y uso de medicamentos para el asma. “El material particulado de los incendios forestales puede viajar hasta 1000 kilómetros y, por lo tanto, representar una amenaza para la salud respiratoria en un área amplia”, apuntaron.

“Las emisiones incluyen, además, monóxido de carbono, óxidos de nitrógeno, incluidos NO<sub>2</sub> y óxido nítrico, y compuestos orgánicos volátiles. Estas producen inflamación, que empeora las enfermedades respiratorias crónicas, como el asma bronquial y la enfermedad pulmonar obstructiva crónica; cambios genéticos que pueden desencadenar cáncer; aumentan el riesgo de infecciones respiratorias y tienen efectos directos sobre los ojos, la nariz, la piel y otros órganos. Muchas enfermedades respiratorias, incluidas el asma y la enfermedad pulmonar obstructiva crónica, se desencadenan por factores ambientales”, describieron.

En ese sentido, afirmaron que las personas más vulnerables a los efectos adversos del humo de los incendios forestales son los mayores de 65 años, las personas con

afecciones cardíacas o respiratorias preexistentes, las personas de áreas socioeconómicas más bajas y los niños. Y difundieron recomendaciones para toda la población:

- Mantener las puertas y las ventanas cerradas.
- Quien tiene aire acondicionado, encenderlo cerrando la entrada de aire exterior, y mantener el filtro limpio para evitar que entre el humo.
- Mantener la buena calidad del aire interior: No aumentar la contaminación del aire de adentro.
- No fumar tabaco ni ningún otro producto, ya que con ello aumentará la contaminación del aire.
- Si las concentraciones de humo son altas, no encender nada que queme como, por ejemplo, velas o la chimenea.
- No pasar la aspiradora porque esto mueve las partículas que ya hay en la casa.
- Quien tiene asma u otra enfermedad pulmonar o cardiovascular, tomar los medicamentos y llamar al médico si los síntomas se agravan.
- Usar barbijo al salir. Los barbijos contra el polvo no son suficientes, no protegen los pulmones contra el humo. Las mascarillas N95 brindarán algo de protección cuando se usan adecuadamente.
- Evitar o minimizar las actividades recreativas y/o deportivas al aire libre.

“Esto no es nuevo. La Argentina se encuentra actualmente en situación de emergencia ignea y la problemática de la creciente cantidad de focos de incendios forestales, rurales, de pastizales en nuestro país se reitera año tras año”, remarcaron desde la AAMR. Y recordaron que los focos de incendio tienen múltiples motivos, pero las acciones humanas son responsables del 95% de los casos. ■

- COBERTURA: NACIONAL
- ORIGEN: COMUNICADO DE PRENSA
- TIPO DE MEDIO: SUPLEMENTO
- FECHA: 10/09/2024
- VAP: \$22,622,682

LA NACION

## “Amenaza a la salud respiratoria”: las recomendaciones de los especialistas ante la llegada de la cortina de humo

Los expertos señalan que las personas que pueden ser más perjudicadas por este fenómeno son aquellas que padecen asma, EPOC u otras enfermedades de este tipo

9 de septiembre de 2024 · 14:20 · 6 minutos de lectura

Lucila Marin  
LA NACION

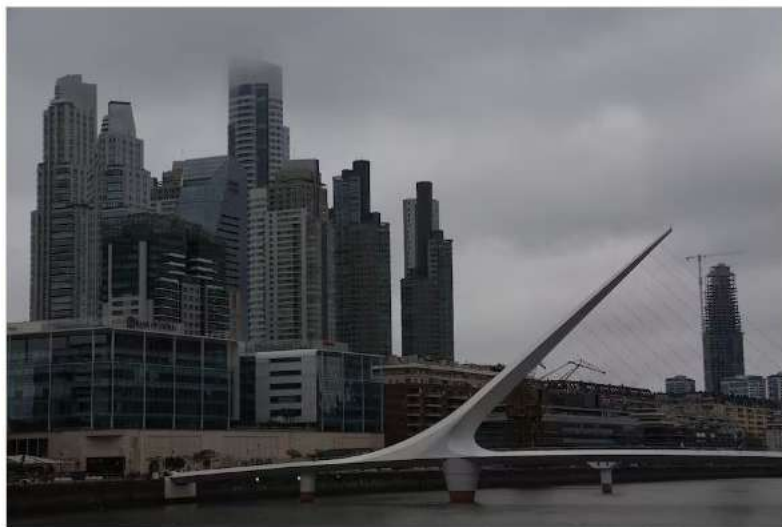

Buenos Aires, bajo una cortina de humo  
Fabián Marelli



- **COBERTURA:** NACIONAL
- **ORIGEN:** COMUNICADO DE PRENSA
- **TIPO DE MEDIO:** ONLINE
- **FECHA:** 09/09/2024
- **VAP:** \$2,060,054
- [VER PUBLICACIÓN COMPLETA](#)

**LA NACION**

## Los incendios en el Amazonas pueden llevar el humo hasta Rosario y el AMBA

Los fuegos comenzaron en Bolivia y se extendieron hacia Brasil y Paraguay. Entre este lunes y martes podrían complicar la visibilidad en el AMBA, Rosario y el interior bonaerense. Las advertencias y consejos de la Asociación de Medicina Respiratoria.

09/09/2024



- **COBERTURA:** NACIONAL
- **ORIGEN:** COMUNICADO DE PRENSA
- **TIPO DE MEDIO:** DIGITAL
- **FECHA:** 09/09/2024
- **VAP:** \$916,680
- [VER PUBLICACIÓN COMPLETA](#)

**Tiempo**  
ARGENTINO



- **COBERTURA:** NACIONAL
- **ORIGEN:** ENTREVISTA
- **TIPO DE MEDIO:** RADIO
- [ESCUCHAR ENTREVISTA](#)



## Fibrosis pulmonar idiopática: entendiendo una enfermedad silenciosa

En Argentina, al igual que en otras partes del mundo, se prevé un aumento en la incidencia de la Fibrosis Pulmonar Idiopática (FPI) debido al envejecimiento de la población y los avances en el diagnóstico. El Sanatorio Allende, con su destacado Servicio de Neumonología, se posiciona como un referente en la atención de esta enfermedad, brindando tratamientos innovadores y de alta precisión.

24 de septiembre de 2024, 13:42

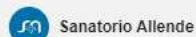

Compartir



La Fibrosis Pulmonar Idiopática nos recuerda la importancia de la detección temprana y el acceso a tratamientos especializados para mejorar la calidad de vida en una enfermedad que avanza silenciosamente.

- **COBERTURA:** CÓRDOBA
- **ORIGEN:** COMUNICADO DE PRENSA
- **TIPO DE MEDIO:** DIGITAL
- **FECHA:** 26/09/2024
- **VAP:** \$2,171,428
- [VER PUBLICACIÓN COMPLETA](#)

La Voz 120 AÑOS

## Alerta por humo: recomendaciones para proteger la salud y prevenir el agravamiento de enfermedades

El Servicio Meteorológico Nacional extendió la advertencia en 15 provincias, por lo que la Asociación Argentina de Medicina Respiratoria (AAMR) emitió una serie de consejos.

9 de Septiembre 2024 · 20:35hs.



Alerta por presencia de una cortina de humo en el AMBA y en varias provincias.

- **COBERTURA:** NACIONAL
- **ORIGEN:** COMUNICADO DE PRENSA
- **TIPO DE MEDIO:** DIGITAL
  - **FECHA:** 09/09/2024
  - **VAP:** \$1,443,906
  - [VER PUBLICACIÓN COMPLETA](#)

**Crónica**  
FIRME JUNTO AL PUEBLO

Rige una advertencia por humo en 11 provincias

## Lluvia negra: consejos para evitar que resienta la salud respiratoria

Ante la persistencia de humo en el centro y norte del país, la Asociación Argentina de Medicina Respiratoria emitió una serie de recomendaciones.



La Asociación Argentina de Medicina Respiratoria (**AAMR**) brindó una serie de recomendaciones para evitar efectos en la salud de la "lluvia negra" o cortina del **humo** que afecta a **11 provincias del centro y norte** de la Argentina.

- **COBERTURA:** NACIONAL
- **ORIGEN:** COMUNICADO DE PRENSA
- **TIPO DE MEDIO:** DIGITAL
- **FECHA:** 10/09/2024
- **VAP:** \$983,681
- [VER PUBLICACIÓN COMPLETA](#)

## Cortina de humo y "lluvia negra" en el AMBA: las recomendaciones por el fenómeno

Los consejos los aportó la Asociación Argentina de Medicina Respiratoria (AAMR), tras la emisión de una alerta violeta por parte del Servicio Meteorológico Nacional (SMN)

**mdz** REDACCIÓN MDZ  
 martes, 10 de septiembre de 2024 · 07:23 hs



- **COBERTURA:** MENDOZA
- **ORIGEN:** COMUNICADO DE PRENSA
- **TIPO DE MEDIO:** DIGITAL
  - **FECHA:** 10/09/2024
  - **VAP:** \$903,205
  - [VER PUBLICACIÓN COMPLETA](#)

**mdz**





- **COBERTURA:** SANTA FE
- **ORIGEN:** ENTREVISTA
- **TIPO DE MEDIO:** TV
- [VER ENTREVISTA](#)



## Incendios forestales afectan la salud respiratoria



Por REDACCIÓN DIARIO DE CUYO 14/09/2024 · 6:00



EL IMPACTO DEL HUMO es cada vez más visible en salud de la población a través del aumento de hospitalizaciones, visitas al departamento de emergencias y uso de medicamentos para el asma.



Escuchar la noticia

El Servicio Meteorológico Nacional advirtió que una nube de humo proveniente de incendios forestales en Bolivia, Brasil y Paraguay se desplazó y llegó hasta territorio argentino, afectando la visibilidad inclusive hasta la zona de la Capital

- **COBERTURA:** SAN JUAN
- **ORIGEN:** COMUNICADO DE PRENSA
- **TIPO DE MEDIO:** ONLINE
- **FECHA:** 14/09/2024
- **VAP:** \$2,099,574
- [VER PUBLICACIÓN COMPLETA](#)

**DIARIO DE CUYO**

## Fibrosis Quística: Un desafío que se enfrenta con esperanza

La mejora en el diagnóstico temprano y nuevos medicamentos que están revolucionando el tratamiento, están cambiando el futuro de los pacientes con esta enfermedad.



Por REDACCIÓN DIARIO DE CUYO 05/09/2024 - 9:55



3D Illustration Concept of Human respiratory System Lungs Anatomy

- **COBERTURA:** SAN JUAN
- **ORIGEN:** COMUNICADO DE PRENSA
- **TIPO DE MEDIO:** ONLINE
- **FECHA:** 05/09/2024
- **VAP:** \$1,459,355
- [VER PUBLICACIÓN COMPLETA](#)

## Mayor tiempo con síntomas: ¿la gripe y la tos duran más este año?

En la actualidad, los cuadros de enfermedades respiratorias parecen estar tardando más en desaparecer por completo. Especialistas bahienses se refirieron a esta curiosidad.

05:00 | 01/09/2024



Archivo La Nueva.



Por **Pablo Álvarez**

Aunque el último Boletín Epidemiológico Nacional dio cuenta de un descenso de contagios de enfermedades respiratorias, los virus parecen sorprender con síntomas persistentes que tardan más en desaparecer.

- **COBERTURA:** BAHIA BLANCA
- **ORIGEN:** COMUNICADO DE PRENSA
- **TIPO DE MEDIO:** ONLINE
- **FECHA:** 01/09/2024
- **VAP:** \$4,098,552
- [VER PUBLICACIÓN COMPLETA](#)

**La Nueva.**

## Tos persistente en primavera: las alergias llegan recargadas por un fenómeno particular



El frío y extenso invierno pasado provocó un aumento en la circulación de diversos virus respiratorios. A su vez, la baja tasa de vacunación empeoró el panorama.

- Aprender a Salvar Vidas: Día Mundial del Corazón en el Hospital Gutiérrez
- ANSES explicó cuáles son los requisitos de la Tarjeta Alimentar en octubre 2024



El frío y extenso invierno pasado provocó un aumento en la circulación de diversos virus respiratorios.

El último invierno, mucho más frío y extenso de lo esperado, impactó de forma significativa en la **salud respiratoria**, provocando un **aumento en los contagios que persisten incluso con la llegada de la primavera y la recurrencia de la tos**. En esta temporada, donde generalmente **predominan las alergias**, la prolongación de las bajas temperaturas impulsó la circulación de diversos **virus respiratorios**.

- **COBERTURA: NACIONAL**
- **ORIGEN: COMUNICADO DE PRENSA**
- **TIPO DE MEDIO: DIGITAL**
- **FECHA: 26/09/2024**
- **VAP: \$1,674,557**
- [VER PUBLICACIÓN COMPLETA](#)

ámbito

eldestape

## Cuándo llega la "lluvia negra": cómo afecta a la salud y qué dicen los especialistas sobre sus peligros

De qué se trata este fenómeno y qué relación tiene con los incendios.

10 DE SEPTIEMBRE, 2024 | 09:40

A qué hora llega la lluvia negra: cómo afecta a la salud y qué dicen los especialistas

El **Área Metropolitana de Buenos Aires (AMBA)** y unas **10 provincias de la región norte del país** se cubrirán de **humo** producto de los **incendios forestales** en Bolivia. El **Servicio Meteorológico Nacional** lanzó, en el **pronóstico del tiempo**, una **alerta violenta** por **humo** que, combinado con otros factores, da lugar a lo que se conoce como **"lluvia negra"**. El mismo se trata de un suceso que técnicamente no es reconocido como un fenómeno meteorológico y que tiene incidencia la salud de las personas y provoca "dificultades en el normal desenvolvimiento en la vida social".

**TRENDING**

Boca Juniors  
Diego Martínez mete mar peor semana en Boca: tod cambios vs. Belgrano

Las más vista

Televisión

1. Closs apuntó conti Romero por el cru los hinchas de Boc. "Nunca"

Incendios

2. Qué es la Ley de Fu

- **COBERTURA:** NACIONAL
- **ORIGEN:** COMUNICADO DE PRENSA
- **TIPO DE MEDIO:** DIGITAL
- **FECHA:** 10/09/2024
- **VAP:** \$1,690,365
- [VER PUBLICACIÓN COMPLETA](#)

eldestape

**Qué es la "llovía negra": cuáles son sus consecuencias y qué recaudos hay que tomar**



- **COBERTURA:** NACIONAL
- **ORIGEN:** COMUNICADO DE PRENSA
- **TIPO DE MEDIO:** DIGITAL
- **FECHA:** 10/09/2024
- **VAP:** \$1,365,585
- [VER PUBLICACIÓN COMPLETA](#)

**IPROFESIONAL**

# Qué es la "lluvia negra", qué consecuencias tiene y qué recaudo hay que tomar

La Asociación Argentina de Medicina Respiratoria (AAMR) explicó qué hacer ante este nuevo fenómeno meteorológico

Por ROSARIO3



1 de 1 | (Archivo Rosario3)

- **COBERTURA:** ROSARIO
- **ORIGEN:** COMUNICADO DE PRENSA
- **TIPO DE MEDIO:** DIGITAL
  - **FECHA:** 10/09/2024
  - **VAP:** \$1,115,893
  - [VER PUBLICACIÓN COMPLETA](#)

**rosario3**



## Qué es la Lluvia Negra, el fenómeno meteorológico que afectaría a Argentina por la presencia de humo

Desde la Asociación Argentina de Medicina Respiratoria emitieron una serie de recomendaciones para protegerse.



Imagen ilustrativa. Crédito: Flavio Reina

- **COBERTURA:** SANTA FÉ
- **ORIGEN:** COMUNICADO DE PRENSA
- **TIPO DE MEDIO:** DIGITAL
- **FECHA:** 10/09/2024
- **VAP:** \$981,166
- [VER PUBLICACIÓN COMPLETA](#)

**EL LITORAL**

A los casos de rinitis típicos de esta época, se agregó este septiembre un aumento de cuadros respiratorios. A qué se debe y cuánto puede durar.

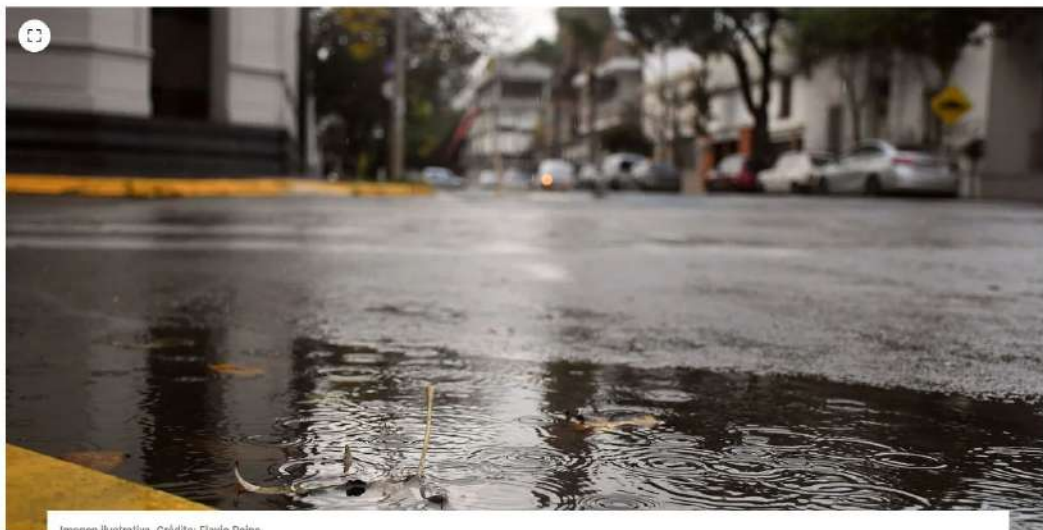

*La combinación de virus respiratorios y alergias no tratadas genera un aumento de consultas médicas por tos y dificultades respiratorias (Getty)*

El último invierno, más crudo y prolongado de lo habitual, dejó secuelas evidentes en la salud respiratoria de la población, con un aumento de contagios que sigue afectando a muchas familias incluso tras la llegada de la primavera.

Así, en una época en la que usualmente predominan los cuadros de alergia, que según la Organización Mundial de la Salud (OMS) afectan a entre 400 y 600 millones de personas en todo el mundo, a causa de las bajas temperaturas que se extendieron durante meses, se intensificó la circulación de virus.

Particularmente, el virus sincicial respiratorio (VSR). Según informó el último Boletín Epidemiológico Nacional (BEN) difundido por el Ministerio de Salud correspondiente a la semana epidemiológica 37, "el 96% de los casos detectados hasta el momento en 2024 se registraron a partir de la semana epidemiológica 20 y hasta la actualidad, con el mayor número entre las semanas 23 y 30". "Si bien desde entonces disminuyó el número de casos aún se registraron más de 100 casos semanales hasta la semana 36", destacaron las autoridades sanitarias, aunque reconocieron que, si bien la tendencia continúa en descenso desde el pico, aún se registran más de 100 casos por semana.

- **COBERTURA:** ZARATE
- **ORIGEN:** COMUNICADO DE PRENSA
- **TIPO DE MEDIO:** ONLINE
- **FECHA:** 25/09/2024
- **VAP:** \$831,869
- [VER PUBLICACIÓN COMPLETA](#)

**EL DEBATE**

Cambio de estación y alergias ¿están relacionaos?



Radio Nacional Folklórica  
Creado por WODAMcomunicacion

26 de septiembre, 2024 12:06

00:00 / 07:15

2 reproducciones

El Dr. Carlos Luna (M.N. 46388), expresidente de la Asociación Argentina de Medicina Respiratoria (AAMR), nos cuenta todo lo que debemos saber sobre alergias.



- **COBERTURA: NACIONAL**
- **ORIGEN: ENTREVISTA**
- **TIPO DE MEDIO: RADIO**
- [VER ENTREVISTA](#)





- **COBERTURA:** NACIONAL
- **ORIGEN:** ENTREVISTA
- **TIPO DE MEDIO:** RADIO
- [VER ENTREVISTA](#)





- **COBERTURA:** NACIONAL
- **ORIGEN:** ENTREVISTA
- **TIPO DE MEDIO:** RADIO
- [VER ENTREVISTA](#)



## Humo en el AMBA: cómo protegerse y qué daños puede traer a la salud

Qué recomiendan los especialistas para protegerse del humo que se hizo presente en la zona de AMBA.

9 septiembre 2024 - 18:56



Humo en el AMBA: cómo protegerse y qué daños puede traer a la salud

- **COBERTURA:** NACIONAL
- **ORIGEN:** COMUNICADO DE PRENSA
- **TIPO DE MEDIO:** DIGITAL
- **FECHA:** 09/09/2024
- **VAP:** \$781,772
- [VER PUBLICACIÓN COMPLETA](#)

LN 100

## Tos persistente en primavera: cuál es el fenómeno que se sumó este año a las alergias estacionales

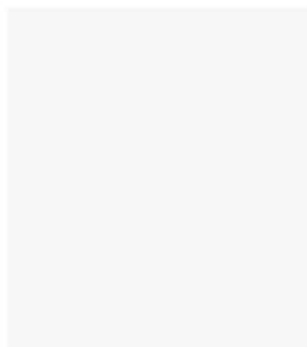

Minuto Fuegoino  
hace 29 minutos



MINUTOFUEGUINO.COM.AR  
Destinarán un espacio en el muelle c



El último invierno, más crudo y prolongado de lo habitual, dejó secuelas evidentes en la salud respiratoria de la población, con un aumento de contagios que sigue afectando a muchas familias incluso tras la llegada de la primavera.

- **COBERTURA:** TIERRA DEL FUEGO
- **ORIGEN:** COMUNICADO DE PRENSA
- **TIPO DE MEDIO:** ONLINE
- **FECHA:** 26/09/2024
- **VAP:** \$1,566,306
- [VER PUBLICACIÓN COMPLETA](#)





- **COBERTURA:** LA RIOJA
- **ORIGEN:** ENTREVISTA
- **TIPO DE MEDIO:** RADIO
- [ESCUCHAR ENTREVISTA](#)





AMBIENTE

## Incendios forestales: aumenta la preocupación por la salud respiratoria



VIDA SALUDABLE

Por Redacción El Diario de Carlos Paz  
lunes, 9 de septiembre de 2024 - 11:48

El Servicio Meteorológico Nacional advirtió que una nube de humo proveniente de incendios forestales en Bolivia, Brasil y Paraguay se desplazará hacia nuestro país, afectando la visibilidad en el AMBA y con la posibilidad de afectar a varias provincias. Esto no es nuevo, Argentina se encuentra actualmente en situación de emergencia ígnea y la problemática de la creciente cantidad de focos de incendios forestales, rurales, de pastizales en nuestro país se reitera año tras año.

Los focos de incendios tienen múltiples motivos, y las acciones humanas son responsables del 95% de los casos. La proliferación de los incendios también se explica por el cambio climático: altas temperaturas, intensas sequías, bajos niveles hídricos. Todas estas condiciones hacen que los territorios sean más propensos a incendios o que éstos se propaguen más rápidamente.

- **COBERTURA:** CARLOS PAZ
- **ORIGEN:** COMUNICADO DE PRENSA
- **TIPO DE MEDIO:** DIGITAL
- **FECHA:** 09/09/2024
- **VAP:** \$588,016
- [VER PUBLICACIÓN COMPLETA](#)

### Incendios forestales: aumenta la preocupación por la salud respiratoria



Radio Ciudadana

Creado por [WODAMComunicacion](#)

10 de septiembre, 2024 09:19

00:00 / 09:51

4 reproducciones

El Dr. Sergio Zunino (MN 88737) Coordinador de la sección Enfermedades Obstructivas de la Asociación Argentina de Medicina Respiratoria, nos cuenta lo que advierten los especialistas sobre cómo puede afectarnos el humo en el aire y qué recaudos recomiendan tomar para cuidar nuestra salud.



- **COBERTURA:** ENTRE RÍOS
- **ORIGEN:** ENTREVISTA
- **TIPO DE MEDIO:** RADIO
- [VER ENTREVISTA](#)

## Cómo evitar complicaciones de afecciones respiratorias ante el humo en el ambiente

Ante la presencia de humo producto de incendios forestales, el Ministerio de Salud de Entre Ríos brindó precisiones sobre los efectos que puede tener en la calidad de vida de las personas.

13 de septiembre de 2024

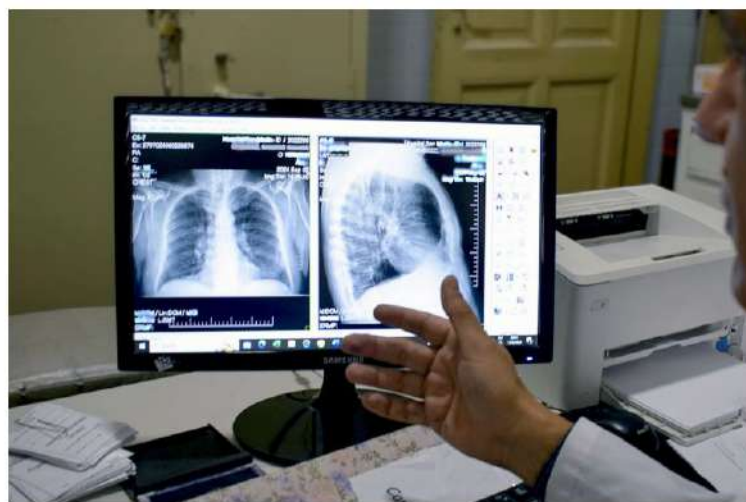
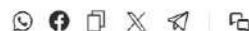

### Más leídas de Sociedad



Muerte de una yegua en carrera: multan al hipódromo y analizan prohibir la actividad



Vecinos exigen medidas viales tras un accidente protagonizado por automovilista alcoholizado



Testigo reservado reveló quié atropelló y mató a cachorra de yaguareté



Dengue: detectan la presencia del mosquito en diez localidades santafesinas



Pronostican que seguirá la alta humedad y la nubosidad, tras el lunes lluvioso

- **COBERTURA:** SAN JUAN
- **ORIGEN:** COMUNICADO DE PRENSA
- **TIPO DE MEDIO:** ONLINE
- **FECHA:** 13/09/2024
- **VAP:** \$915,420
- [VER PUBLICACIÓN COMPLETA](#)

**ELONCE**

## Alerta violeta por humo: consejos para preservar la salud

Martes 10 de Septiembre de 2024, 07:34



Vuelven los barbijos para combatir el humo que llega desde el norte por los incendios forestales.

La Asociación Argentina de Medicina Respiratoria (AAMR) brindó una serie de recomendaciones médicas para cuidarse de la cortina del humo que afecta al Área Metropolitana de Buenos Aires (AMBA) y gran parte territorio nacional.

Tucumán está entre las provincias en alerta por el humo que llega de Brasil y Bolivia.

### Los más afectados

El Servicio Meteorológico Nacional (SMN) emitió una alerta violeta para 15 provincias por el fenómeno proveniente de los incendios forestales que se desarrollan en el Amazonas, Paraguay y Bolivia.

En este sentido, la entidad ofreció distintos consejos a los mayores de 65 años, las personas con afecciones cardíacas o respiratorias preexistentes, aquellos que pertenezcan a las áreas socioeconómicas más bajas y los niños con un sistema respiratorio menos maduro.

### Recomendaciones

Mantener las puertas y las ventanas cerradas.

Si tienen aire acondicionado, tienen que prenderlo cerrando la entrada de aire exterior, y mantener el filtro limpio para evitar que entre el humo.

No fumar tabaco ni ningún otro producto, ya que con ello aumentará la contaminación del aire.

Si las concentraciones de humo son altas, no se debe encender nada que queme como, por ejemplo, velas o la chimenea.

No pasar la aspiradora porque esto mueve las partículas que ya hay en las viviendas.

Si las personas padecen asma u otra enfermedad pulmonar o cardiovascular, deben tomar sus medicamentos y llamar al médico si los síntomas se agravan.

Si salen de sus domicilios, se recomienda el uso del barbijo.

- **COBERTURA:** TUCUMÁN
- **ORIGEN:** COMUNICADO DE PRENSA
- **TIPO DE MEDIO:** DIGITAL
  - **FECHA:** 10/09/2024
  - **VAP:** \$720,696
  - [VER PUBLICACIÓN COMPLETA](#)

**Contexto**

## Piden evitar cambios bruscos de temperatura para prevenir las alergias propias de la estación

"Seguimos en invierno. Las mañanas son frías y las tardes templadas... Eso es muy perjudicial para las alergias, si no prestamos atención a cómo nos vestimos", alertó el médico neumólogo Dr. Ramiro López Bustos.

### Lo que debes saber

- » Dolor en Beltrán por la repentina muerte del intendente Miguel
- » Cae presidente de otra asociación civil acusado de
- » Desalojan un cumpleaños con más de 300 invitados y
- » La Anses iniciará hoy el pago a beneficiarios de las Asignaciones
- » La UCSE inscribe para el Curso de Ingreso Anticipado al ciclo

### Los mecanismos de la alergia

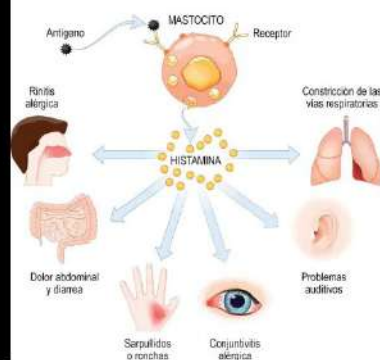

- **COBERTURA:** CARLOS PAZ
- **ORIGEN:** COMUNICADO DE PRENSA
- **TIPO DE MEDIO:** DIGITAL
- **FECHA:** 04/09/2024
- **VAP:** \$673,085
- [VER PUBLICACIÓN COMPLETA](#)

## Alerta por la nube de humo en la región: cómo protegerse del fenómeno

Una cortina de humo se acercó a la Provincia y pronto llegará a la región. Según expertos, se hará cada vez más densa. Cómo protegerse de ella.

09 DE SEPTIEMBRE DE 2024 - 16:52



En los últimos días, se detectó una gran **cortina de humo** proveniente de países limítrofes que ya afectó a más de diez provincias y pronto llegará al conurbano bonaerense. Esta densa nube puede afectar a las vías respiratorias, por lo que

### LO QUE SE LEE AHORA



**Fiesta del Dulce de Leche en Cañuelas: confirmaron la fecha y los artistas que se presentarán**

### LAS MÁS LEÍDAS

Allanaron un búnker en Don Orión: cayó "El Polaquito" y un cómplice



- **COBERTURA:** GBA
- **ORIGEN:** COMUNICADO DE PRENSA
- **TIPO DE MEDIO:** ONLINE
- **FECHA:** 09/09/2024
- **VAP:** \$591,571
- [VER PUBLICACIÓN COMPLETA](#)

## Incendios: cuál es el impacto que tienen en la salud respiratoria y cómo prevenir sus efectos

El impacto del humo es cada vez más visible en salud a través del aumento de hospitalizaciones, consultas en las guardias y el uso de medicamentos para el asma.

09 DE SEPTIEMBRE DE 2024 - 12:26



- **COBERTURA:** GBA
- **ORIGEN:** COMUNICADO DE PRENSA
- **TIPO DE MEDIO:** ONLINE
- **FECHA:** 09/09/2024
- **VAP:** \$580,671
- [VER PUBLICACIÓN COMPLETA](#)

## Humo en el AMBA: cómo puede afectar la salud y qué medidas de prevención tomar

*Desde este lunes, una densa capa de humo comenzó a verse en la Ciudad de Buenos Aires y el conurbano bonaerense. En los próximos días, podría llegar una "lluvia negra" producto de la contaminación producida por la llegada del humo.*

Por **Mariano Fernandez** - 9 septiembre, 2024



Durante los últimos días se están desarrollando focos de incendios de vegetación en Bolivia, Paraguay y Brasil que impactan con la llegada de humo sobre el territorio de

- **COBERTURA:** GBA
- **ORIGEN:** COMUNICADO DE PRENSA
- **TIPO DE MEDIO:** ONLINE
- **FECHA:** 09/09/2024
- **VAP:** \$526,170
- [VER PUBLICACIÓN COMPLETA](#)

**quepasa**  
WEB



## La Provincia de Santa Fe en alerta por el humo proveniente de incendios en países limítrofes

El Servicio Meteorológico Nacional emitió un alerta debido a los incendios que están ocurriendo en Brasil, Paraguay y Bolivia.



- **COBERTURA:** SANTA FÉ
- **ORIGEN:** COMUNICADO DE PRENSA
- **TIPO DE MEDIO:** ONLINE
- **FECHA:** 09/09/2024
- **VAP:** \$454,608
- [VER PUBLICACIÓN COMPLETA](#)

## Alerta por "lluvia negra" en Argentina: qué es y cómo afecta a la salud

El humo de los incendios en Bolivia, Brasil y Paraguay podría generar un peligroso fenómeno meteorológico en Argentina.



Alerta por "lluvia negra" en Argentina: qué es y cómo afecta a la salud Foto: generada con ChatGPT

9 de septiembre de 2024 - 17:56



### LO QUE SE LEE AHORA



#### LOTERÍA DE SANTA FE

Quini 6: resultados y ganadores del sorteo 3206 del domingo 6 de octubre

- **COBERTURA:** NACIONAL
- **ORIGEN:** COMUNICADO DE PRENSA
- **TIPO DE MEDIO:** ONLINE
- **FECHA:** 09/09/2024
- **VAP:** \$342,289
- [VER PUBLICACIÓN COMPLETA](#)

## Por qué todo el mundo está con tos: avisan que este año hay alergias recargadas por un fenómeno particular

+ Ver en la web

Al polen habitual este año se sumó un efecto extendido del virus sincicial respiratorio. Cuáles son las medidas que se pueden tomar para tratar de reducir los síntomas

clarin.com (Argentina)

Húmeda o seca. Crónica o aguda. La tos es un concierto que resuena en la oficina, el subte, el colectivo y por doquier en este comienzo de primavera. Los estornudos, la congestión nasal y el lagrimeo también forman parte de este soundtrack que incluso aumenta las molestias de los alérgicos.

Si bien la estación que floreció el pasado 21 de septiembre suele desencadenar cada año síntomas alérgicos que son producto de los pólenes de árboles y de gramíneas transportados en altas concentraciones por el aire (irritan las vías aéreas); este 2024 tiene una particularidad: el virus sincicial respiratorio (VSR), que puede durar entre 3 a 8 días, extendió su propagación. Impulsado por el cambio climático, continúa circulando en la atmósfera.

Es que desde la última pandemia, los registros de circulación viral sufrieron un cambio sustancial. Antes, eran virus estacionales que predominaban con el frío. Entre 2022 y 2023 los picos de los brotes por VRS variaron en su curva.



Laura Pulido es coordinadora de la Sección de Enfermedades Infecciosas de la Asociación Argentina de Medicina Respiratoria. Le explica a Clarín que en la última semana de agosto, según el boletín epidemiológico, todavía estuvo circulando la influenza y el virus sincicial respiratorio, los cuales resultan altamente contagiosos entre niños y adultos.

"Entre mayo y junio hubo muchos brotes. Como la circulación fue tan grande, todavía a fines de agosto se encontraba circulando más de un 20%, sobre todo el VSR. Este fenómeno, asociado a que en esta época existe una mayor irritación de la vía aérea, todavía puede ocasionar brotes", argumenta la especialista.

De hecho, asegura que, hoy en día, la cantidad de casos se mantiene porque fue un invierno con temperaturas frías y existe una baja tasa de vacunación (la inoculación comenzó este año) sumado al hecho de que se toman pocas medidas de profilaxis (uso de barbijo y ventilación de espacios).

En este contexto, insiste en que a partir de este año hay que darle mucha importancia al virus sincicial en adultos. "Sobre todo en aquellos con factores de riesgo, mayores de 60 con comorbilidades y mayores de 75 años porque hay un alta diagnóstico de esta afección ya que no tiene un tratamiento específico y se ha demostrado que causa alta comorbilidad, efectos adversos y exacerbaciones de enfermedades crónicas. Además, las tasas de mortalidad y complicaciones a nivel cardiológico como cardiovascular son similares a las de la influenza", advierte Pulido.

Susana de Barayzarra es Presidenta de la Asociación Argentina de Alergia e Inmunología. En diálogo con Clarín, señala que la tos también está influenciada por un factor irritativo causado por diversas partículas producto de la quema de árboles, neumáticos y elementos de la construcción e indica que, en algunos pacientes, se ha sumado posiblemente algún virus que prolongó los síntomas.

Es que, en varias zonas del país, el medio ambiente resulta muy adverso para la salud respiratoria debido a los incendios que se están produciendo tanto en el interior como en el exterior y que llegaron a las ciudades del noreste, provocando una mala calidad del aire. "Esto es muy perjudicial para los alérgicos, en particular, y para la población sana dado que estos elementos son irritantes y desencadenan síntomas muy molestos que empeoran la calidad de vida", justifica Barayzarra.

¿Cómo se puede evitar?

Para los alérgicos, no es tarea sencilla evitar las alergias estacionales. Sin embargo, hay algunos consejos que se pueden seguir para poder reducir los síntomas. Por ejemplo, quienes conocen los desencadenantes de su afección pueden disminuir la exposición a ellos para evitarlos, no saliendo en los días secos y con viento, quitándose la ropa usada en el exterior y evitando tender la ropa fuera de casa, donde puede tener contacto con el polen.

- **COBERTURA: USPALLATA**
- **ORIGEN: COMUNICADO DE PRENSA**
- **TIPO DE MEDIO: ONLINE**
- **FECHA: 25/09/2024**
- **VAP: \$316,194**
- [VER PUBLICACIÓN COMPLETA](#)

## ¿Cuáles son los efectos del humo en la salud?

El Médico neumonólogo y alergólogo Martín Maílo explicó cómo nos puede afectar los efectos de la "lluvia negra" y cuáles son los recaudos que podemos tomar para evitarlos.



A principio de semana, el Servicio Meteorológico Nacional emitió una alerta violeta para 15 provincias por el fenómeno proveniente de los incendios forestales que se desarrollan en el Amazonas, Paraguay y Bolivia. Este fenómeno denominado "lluvia negra" implica la presencia de cortinas de humo que pueden afectar la visibilidad a la hora de conducir y pueden tener algunos efectos sobre la salud.

- **COBERTURA:** SANTA FÉ
- **ORIGEN:** COMUNICADO DE PRENSA
- **TIPO DE MEDIO:** ONLINE
- **FECHA:** 10/09/2024
- **VAP:** \$384,705
- [VER PUBLICACIÓN COMPLETA](#)



## "Lluvia Negra", recomendaciones para hacerle frente al humo que llega por los incendios forestales en Bolivia

Los consejos fueron dados a conocer por la Asociación Argentina de Medicina Respiratoria (AAMR).

Martes, 10 de septiembre de 2024 07:33



- **COBERTURA:** SALTA
- **ORIGEN:** COMUNICADO DE PRENSA
- **TIPO DE MEDIO:** ONLINE
- **FECHA:** 10/09/2024
- **VAP:** \$361,838
- [VER PUBLICACIÓN COMPLETA](#)

## Humo: cómo afecta al cuerpo y qué hacer para evitar complicaciones

El Ministerio de Salud de Entre Ríos brindó precisiones sobre los efectos que puede tener en la calidad de vida de las personas.

Septiembre 13, 2024



- **COBERTURA:** ENTRE RÍOS
- **ORIGEN:** COMUNICADO DE PRENSA
- **TIPO DE MEDIO:** ONLINE
- **FECHA:** 13/09/2024
- **VAP:** \$342,881
- [VER PUBLICACIÓN COMPLETA](#)



## "Lluvia Negra", sus consecuencias y las recomendaciones para hacerle frente

Los consejos fueron dados a conocer por la Asociación Argentina de Medicina Respiratoria (AAMR).

LUNES 9 DE SEPTIEMBRE DE 2024 17:45

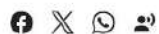

Fotografía: Agencia Noticias Argentinas

Las más



- **COBERTURA:** NACIONAL
- **ORIGEN:** COMUNICADO DE PRENSA
- **TIPO DE MEDIO:** ONLINE
- **FECHA:** 09/09/2024
- **VAP:** \$265,988
- [VER PUBLICACIÓN COMPLETA](#)

## Humo por la quema de pastizales: recomendaciones por los efectos adversos

La Asociación Argentina de Medicina Respiratoria dio a conocer recomendaciones a la población. La quema forestal en los país llimitrofos generaron una nube de humo que llegó a San Pedro.

10 de septiembre de 2024 - 20:30



- **COBERTURA:** SAN PEDRO
- **ORIGEN:** COMUNICADO DE PRENSA
- **TIPO DE MEDIO:** ONLINE
- **FECHA:** 10/09/2024
- **VAP:** \$232,813
- [VER PUBLICACIÓN COMPLETA](#)

**laOPINION**



## Alerta en 15 provincias por humo

REDACCIÓN 10/09/2024 - 00.19.HS

La Asociación Argentina de Medicina Respiratoria (AAMR) brindó una serie de recomendaciones médicas para cuidarse de la cortina del humo que afecta al Área Metropolitana de Buenos Aires (AMBA) y gran parte territorio nacional.

El Servicio Meteorológico Nacional (SMN) había emitido una alerta violeta para 15 provincias por el fenómeno proveniente de los incendios forestales que se desarrollan en el Amazonas, Paraguay y Bolivia.

En este sentido, la entidad médica ofreció distintos consejos a los mayores de 65 años, las personas con afecciones cardíacas o respiratorias preexistentes, aquellos que pertenezcan a las áreas socioeconómicas más bajas y los niños con un sistema respiratorio menos maduro.

Cuidados.

Las personas deben mantener las puertas y las ventanas cerradas.

Si tienen aire acondicionado, tienen que prenderlo cerrando la entrada de aire exterior, y mantener el filtro limpio para evitar que entre el humo.

- **COBERTURA:** LA PAMPA
- **ORIGEN:** COMUNICADO DE PRENSA
- **TIPO DE MEDIO:** ONLINE
- **FECHA:** 10/09/2024
- **VAP:** \$220,610
- [VER PUBLICACIÓN COMPLETA](#)

 **LA ARENA**

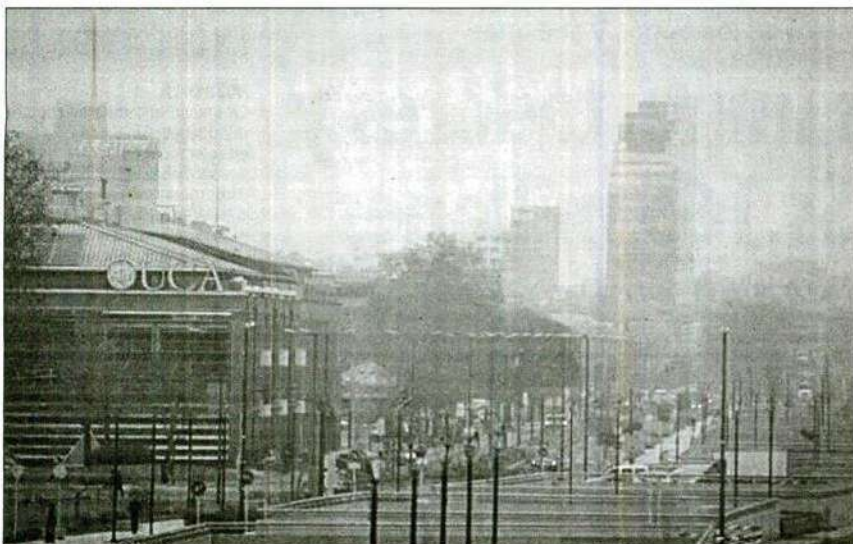

Se mantiene el alerta por el fenómeno que proviene de incendios en el Amazonas, Paraguay y Bolivia.

## Empeora la situación por el humo que ahora llegó al AMBA

La cortina de humo proveniente de los incendios que se desarrollan en el Amazonas y algunas regiones de Bolivia y Paraguay, llegó ayer al Área Metropolitana de Buenos Aires (AMBA), al tiempo que el Servicio Meteorológico Nacional (SMN) mantenía una alerta para 15 provincias por visibilidad reducida.

"Se esperan fenómenos que pueden representar inconvenientes o dificultades en el normal desenvolvimiento en la vida social", explicó el organismo dependiente del Ministerio de Defensa.

Las provincias bajo advertencia, situadas todas en la zona norte son Misiones, Corrientes, Formosa, Santiago del Estero y Chaco, así como partes de Jujuy, Salta, Catamarca, Santa Fe y Tucumán.

Según el SMN, por el humo "se esperan fenómenos que pueden representar inconvenientes o dificultades en el normal desenvolvimiento en la vida social".

La vocera del organismo, Cindy Fernández, señaló que el fenómeno

no "persistirá hasta el miércoles en la zona central de la Argentina".

En este sentido, resaltó que Chaco, Formosa y Corrientes tuvieron presencia de humo entre el jueves y el viernes pasado, mientras que advirtió: "Se incrementará en Córdoba, Santa Fe y la zona norte de la provincia de Buenos Aires que incluye a toda el Área Metropolitana".

Por otra parte, el Gobierno de Bolivia declaró la "emergencia nacional" debido a los incendios forestales que han afectado más de 3,8 millones de hectáreas de bosques y pastizales en el país vecino.

### RECOMENDACIONES

La Asociación Argentina de Medicina Respiratoria (AAMR) brindó una serie de recomendaciones médicas para cuidarse de la cortina del humo que afecta al AMBA, gran parte territorio nacional.

En este sentido, la entidad médica ofreció distintos consejos a los mayores de 65 años, las perso-

nas con afecciones cardíacas o respiratorias preexistentes, aquellos que pertenezcan a las áreas socioeconómicas más bajas y los niños con un sistema respiratorio menos maduro.

**\* Las personas deben mantener las puertas y las ventanas cerradas.**

◆ Si tienen aire acondicionado, tienen que prenderlo cerrando la entrada de aire exterior, y mantener el filtro limpio para evitar que entre el humo.

**\* Hay que mantener la buena calidad del aire interior. Se debe aumentar la contaminación del aire de adentro.**

◆ No fumar tabaco ni ningún otro producto, ya que con ello aumentará la contaminación del aire.

**\* Si las concentraciones de humo son altas, no se debe encender nada que queme como, por ejemplo, velas o la chimenea.**

◆ No pasar la aspiradora porque esto mueve las partículas que ya hay en las viviendas ▶

- **COBERTURA:** SALTA
- **ORIGEN:** COMUNICADO DE PRENSA
- **TIPO DE MEDIO:** SUPLEMENTO
- **FECHA:** 10/09/2024
- **VAP:** \$219,684

**LA PRENSA**

## La salud respiratoria perjudicada por los incendios forestales

CONCEPTO DE MUJER / SALUD / 25 SEPTIEMBRE 2024

TOOLS

IMPRIMIR CORREO EL...

TYPOGRAPHY

- MEDIUM +

< DEFAULT >

READING MODE

SHARE THIS

Argentina se encuentra actualmente en situación de emergencia ignea y la problemática de la creciente cantidad de focos de incendios forestales, rurales y de pastizales en nuestro país se reitera año tras año.



Los focos de incendios tienen múltiples motivos y las acciones humanas son responsables del 95% de los casos. La proliferación de los incendios también se explica por el cambio climático: altas temperaturas, intensas sequías, bajos niveles hídricos. Todas estas condiciones hacen que los territorios sean más propensos a incendios o que éstos se propaguen más rápidamente.

El material particulado de los incendios forestales puede viajar hasta 1000 km y, por lo tanto, representar una amenaza para la salud respiratoria en un área amplia. Las emisiones incluyen monóxido de carbono; óxidos de nitrógeno, incluidos NO2 y óxido nítrico y compuestos orgánicos volátiles.

- **COBERTURA: NACIONAL**
- **ORIGEN: COMUNICADO DE PRENSA**
- **TIPO DE MEDIO: DIGITAL**
  - **FECHA: 25/09/2024**
  - **VAP: \$162,676**
  - [VER PUBLICACIÓN COMPLETA](#)

**¡MUCHAS GRACIAS!**

